

DIREZIONE OPERE PUBBLICHE

| | | | |
|---|---|---|--|
| Città Metropolitana di TORINO | | COMUNE DI RIVA PRESSO CHIERI | |
| LIVELLO PROGETTUALE | | PROGETTO ESECUTIVO | |
| CUP D71B09000460006 | TITOLO INTERVENTO SOTTOPASSO AL KM (21+120) DELLA EX SS10 "PADANA INFERIORE" | | |
| CODICE OPERA 035TO28 | ACCORDO DI PROGRAMMA EX ART. 34 D.LVO 267/2000 IN DATA 16/06/2009 TRA REGIONE PIEMONTE, COMUNE DI RIVA PRESSO CHIERI E S.C.R. PIEMONTE | | |
| Tavola n. E | TITOLO TAVOLA CRONOPROGRAMMA | | |
| DATA 26 SETTEMBRE 2016 | SCALA - | AREA PROGETTUALE Generale | |
| FORMATO ELABORATO | CODICE GENERALE ELABORATO 035TO28_0_0_E_GE_00_DZ_005_0 | | |
| NOME FILE 035TO28_0_0_E_GE_00_DZ_005_0.PDF | | | |
| VERSIONE | DATA | DESCRIZIONE | |
| 0 | 26 Settembre 2016 | Aggiornamento P.E. - lavori residuali | |
| 1 | | | |
| | | | |
| | | | |
| | | | |
| PROGETTAZIONE  Casa Minelocchio, 30 - 10129 Torino Tel. (011) 5611811 / fax (011) 5629568 e-mail: ig@ingegneriageotecnica.com Valter PEISINO Ingegnere | | TIMBRI - FIRME Responsabile del progetto:  I. G. INGEGNERIA GEOTECNICA s.r.l. Dott. Ing. Valter PEISINO ORDINE DEGLI INGEGNERI DELLA PROVINCIA DI CUNEO n° 753 | |
| RTI ESECUZIONE | | TIMBRI - FIRME | |
| ORGANISMO DI CONTROLLO | | S.C.R. PIEMONTE S.P.A. Responsabile del Procedimento: ing. Michele NIVRIERA | |

| | |
|--------------------------------|-------------------------|
| Responsabile di progetto | |
| Date di inizio e fine progetto | 2-gen-2017 - 4-lug-2017 |
| Completamento | 0% |
| Attività | 24 |
| Risorse | 0 |

Attività

| Nome | Data d'inizio | Data di fine | Durata |
|---|---------------|--------------|--------|
| Recepimento dagli enti del rilievo dei nuovi tracciati e posizionamento di apposita segnaletica | 02/01/17 | 10/01/17 | 7 |
| Ripristino area di cantiere | 02/01/17 | 19/01/17 | 14 |
| Fognatura bianca - Completamento e tratti di raccordo | 19/01/17 | 08/02/17 | 15 |
| Viabilità alternativa - Completamento rilevato viabilità alternativa | 02/02/17 | 21/02/17 | 14 |
| Viabilità Alternativa - Asfaltature | 20/02/17 | 28/02/17 | 7 |
| Viabilità alternativa - Segnaletica alternativa e installazione presidi sicurezza | 27/02/17 | 07/03/17 | 7 |
| Opera di captazione - Realizzazione manufatto in c.a. | 17/04/17 | 02/05/17 | 12 |
| Opera di captazione - Raccordi | 03/05/17 | 11/05/17 | 7 |
| Fognatura nera - Scavo e posa tubazione in trincea | 12/05/17 | 06/06/17 | 18 |
| Fognatura nera - Completamento tratti di raccordo | 07/06/17 | 15/06/17 | 7 |
| Opere stradali sottopaso - Spostamento rete INTERROUTE | 03/03/17 | 07/03/17 | 3 |
| Opere stradali sottopaso - Demolizioni | 03/03/17 | 13/03/17 | 7 |
| Opere stradali sottopaso - Scavi | 07/03/17 | 15/03/17 | 7 |
| Opere stradali sottopaso - Getti c.a. sottofondazioni | 13/03/17 | 21/03/17 | 7 |
| Opere stradali sottopaso - Posa manufatto e muri d'ala | 17/03/17 | 14/04/17 | 21 |
| Opere stradali sottopaso - Asfaltature | 10/04/17 | 17/05/17 | 28 |
| Opere stradali sottopaso - Finitura parte pedonale | 11/05/17 | 19/05/17 | 7 |
| Opere stradali sottopaso - Finitura impianti illuminazione | 15/05/17 | 01/06/17 | 14 |
| Opere stradali sottopaso - Finiture superiori e segnaletica | 17/05/17 | 05/06/17 | 14 |
| Rimozione viabilità alternativa - Scarifica pavimentazione | 30/05/17 | 14/06/17 | 12 |
| Rimozione viabilità alternativa - Rimozione rilevato | 12/06/17 | 23/06/17 | 10 |
| Rimozione viabilità alternativa - Rispristino terreno agrario | 22/06/17 | 30/06/17 | 7 |
| Rimozione area di cantiere, collaudi | 13/06/17 | 03/07/17 | 15 |
| Opere rimediali | 30/05/17 | 26/06/17 | 20 |

Diagramma di Gantt



Diagramma Risorse



Nome Ruolo predefinito

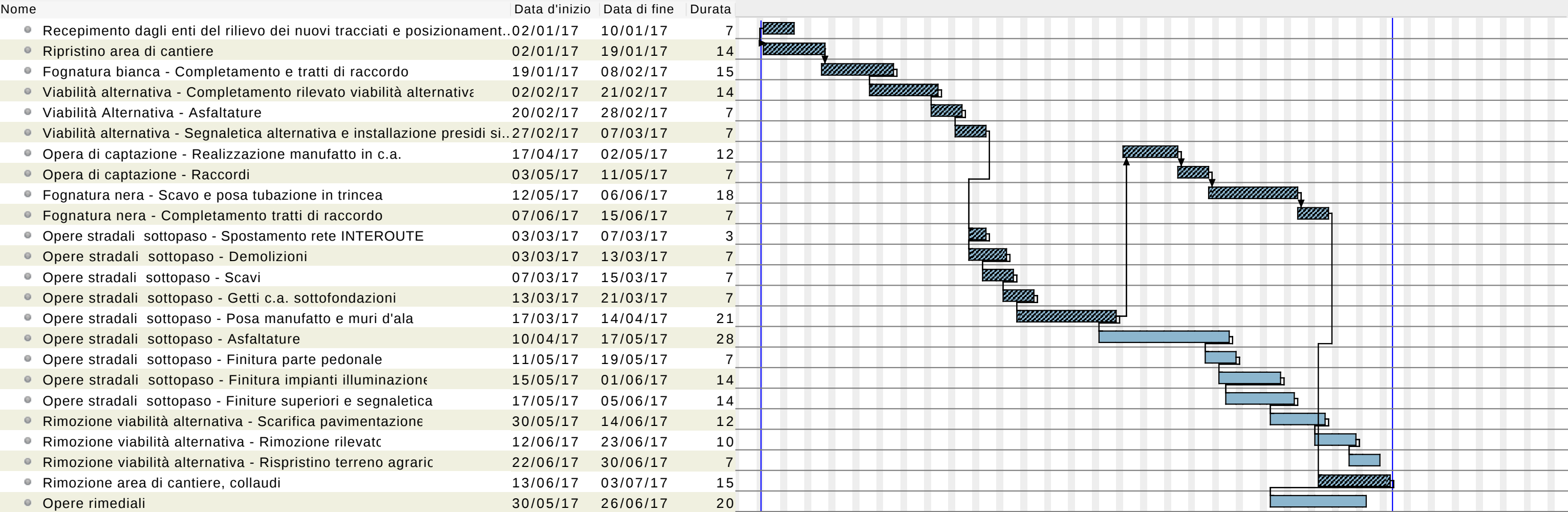